



INDÚSTRIA DE MÁQUINAS LTDA.

Apresentação

UMA EMPRESA DO NOSSO TEMPO COM OLHOS PARA O FUTURO!

A Cerumaq Indústria de Maquinas Ltda., está sediada na cidade de Rio do Sul, em Santa Catarina. A empresa é atuante nas áreas de nível industrial, vem se destacando nestes últimos 22 anos pela alta qualidade técnica dos seus produtos, e pelo alto nível de satisfação de seus clientes, o que é ponto de honra para a empresa.

Ao longo dos anos, os produtos CERUMAQ marcam presença no desenvolvimento das empresas, com equipamentos de alto padrão tecnológico de concepção própria, visando sempre o aumento da produtividade e competitividade de seus clientes.

MISSÃO

- © Desenvolver máquinas e equipamentos com alto padrão de qualidade a custos competitivos, visando superar as expectativas dos clientes, gerando valores aos seus clientes, sócios e colaboradores.

VISÃO

- © Figurar entre os melhores fabricantes e distribuidores de máquinas e equipamentos industriais do Brasil, atendendo nacionalmente e internacionalmente.



Os principais mercados de atuação da Cerumaq compreendem os mercados:

- ✓ Indústria madeireira
- ✓ Indústria de compensados
- ✓ Indústria de papel
- ✓ Indústria de mineração
- ✓ Movimentação Biomassa
- ✓ Automação industrial
- ✓ Estruturas mecânicas
- ✓ Usinas Hidroelétricas
- ✓ Caldeiraria

Como norma da empresa, todos os equipamentos CERUMAQ são montados e testados na fábrica antes de seguirem para o cliente, o que garante a qualidade na montagem final e no startup.

Dados Cadastrais

Razão Social: Cerumaq Indústria de Máquinas Ltda.

CNPJ: 75.880.773/0001-09

Inscrição Estadual: 252.714.636

Endereço: Rodovia BR 470 – KM 149, Barra do Trombudo, Rio do Sul, Santa Catarina

Contato:

☎ +55 (47) 3522-2971

✉ cerumaq@cerumaq.com.br

🌐 www.cerumaq.com.br

Ano de Fundação: 20 de Setembro de 1995

Capital Social Inicial: R\$ 250.000,00

Diretores: Jorge Luiz Cerutti

Sidnei Arcanjo Cerutti

Funcionários: 26 (vinte e seis)

Área da Fábrica: 2.580 m²

Área Administrativa: 440 m²



Quadro Diretivo da Empresa

Diretor Presidente	: Jorge Luiz Cerutti
Diretor Industrial	: Sidnei Arcângelo Cerutti
Departamento de Engenharia	: Ricardo Renan Cerutti
Departamento Financeiro	: Juliane Meurer

Instalações

A empresa encontra-se em sua sede própria, com uma área mais de 10.000 m² e com área construída de 2.580 m², onde estão instalados seus equipamento e departamentos como segue:

UNIDADE FABRIL

- Recepção material, corte e dobra de chapas e aços laminados
- Usinagem
- Montagem de equipamentos
- Controle de Qualidade
- Pintura
- Almoxarifado para estocagem de chapas e aços laminados
- Almoxarifado de peças e ferramentas
- Expedição



UNIDADE ADMINISTRATIVA

Recepção

Departamento de compras

PCP

Departamento administrativo e financeiro

Departamento de engenharia e projetos

Departamento de pós venda e assistência técnica

Departamento de vendas

Direção geral

PRINCIPAIS EQUIPAMENTOS DA UNIDADE FABRIL

1 Corte Plasma Alta Definição Mesa 3.000 x 9.000mm pantográfico

1 Calandra capacidade de 1.1/4" x 2.000mm

1 Calandra capacidade de 5/16" x 2.000mm

1 Guilhotina para corte de chapas de até 3/8" x 3.000mm

1 Prensa Dobradeira de até 3/8" x 3.000mm

1 Plaina fresadora capacidade (mesa 2.000 x 2.400) x (altura 900 mm)

4 Tornos mecânico Ø 680 x 3.000mm entre pontas

1 Torno mecânico Ø 1.100 x 6.000mm entre pontas

1 Torno mecânico Ø 2.400 x 5.000mm entre pontas

1 Plaina Fresadora ferramenteira para peças de 1.500 Kg com mesa de 1.200x900mm

1 Furadeira de coluna com avanço automático

9 Aparelhos de Solda sistema Mig/Tig

1 Serra fita para corte em aço capacidade 300mm

1 Serra fita para corte em aço capacidade 450mm

1 Ponte rolante capacidade 6 toneladas

3 Pontes rolante capacidade 2 toneladas

1 Plaina laminadora de 400 x 800mm

1 Guincho com capacidade de 2 Toneladas

1 Furadeira e rosqueadeira automática

1 Empilhadeira com capacidade 4,5 Toneladas

2 Aparelhos de solda eletrodo

1 Fresadora Ferramenteira modelo 4VS com seus acessórios

1 Mandrilhadora com 80mm de fuso



PRINCIPAIS CLIENTES

ADAMI S/A – MADEIRAS - Caçador – SC

SINCOL S/A Indústria e Comércio - Caçador – SC

PIOMADE - Garibaldi – RS

MADEM S/A – IND E COM DE MADEIRAS EMBALAGENS - Rio Negro – PR

MINERAÇÃO TABOCA S/A - Presidente Figueiredo – AM

LAVRAMA S/A - Coronel Domingos Soares – PR

ABB Transformadores - Blumenau – SC

CAXUANA S/A – REFLORESTAMENTO - Nova Ponte – MG

LINEA PARANÁ MADEIRAS LTDA - Sengés - PR

LUMBER LINE PARANÁ LTDA - Bocaiúva do Sul – PR

SCANCOM DO BRASIL LTDA - Telêmaco Borba – PR

METALURGICA RIOSULENSE S/A - Rio do Sul – SC

PAMPA EXPORTAÇÕES LTDA - Belém – PA

MAMORÉ MINERAÇÃO E METALÚRGICA - Pirapora do Bom Jesus – SP

ANDREZZA MADEIRAS AS - Campos Novos – SC

INDUSTRIA DE MADEIRAS FAQUEADAS IPUMIRIM - Ipumirim –SC

INDUSTRIA DE MOLDURAS MOLDURARTE LTDA - São Ludgero - SC



MALINSKI MADEIRAS LTDA - CURITIBANOS - SC

WEG MADEIRAS LTDA - ARAQUARI - SC

PRINCIPAIS FORNECEDORES

- Ⓢ **WHITE MARTINS GASES INDUSTRIAIS S/A**
- Ⓢ **IMEPEL**
- Ⓢ **CENTRACO CORREIAS**
- Ⓢ **SEW – EURODRIVE Brasil Ltda**
- Ⓢ **INDEK COMERCIO DE FERRO E AÇO LTDA**
- Ⓢ **WALTER SCHMIDT ELETROMECHANICA LTDA**
- Ⓢ **IMDEPA ROLAMENTOS IMPORTAÇÃO E COMERCIO LTDA**
- Ⓢ **AÇOTUBO INDUSTRIA E COMERCIO LTDA**
- Ⓢ **FERRAMENTAS GERAIS Comercio e Importação S/A**
- Ⓢ **NEMA – ELETROTECNICA LTDA**
- Ⓢ **LUXPOLI COMERCIO DE TINTAS LTDA**
- Ⓢ **ZAMPROGNA S/A IMP. COM. E IND.**
- Ⓢ **TUBOMAC S/A – TUBOS E MATERIAIS DE CONSTRUÇÃO**
- Ⓢ **METALURGICA FALLGATTER LTDA**
- Ⓢ **SHOCK METAIS Não Ferrosos Ltda**
- Ⓢ **COLORLINE TINTAS LTDA**
- Ⓢ **MICROMECHANICA IND. COM. IMP. EXPORTAÇÃO LTA**
- Ⓢ **PHG AUTOMACAO INDUSTRIAL LTDA**
- Ⓢ **GERDAU ACOS LONGOS AS**
- Ⓢ **SIEMENS LTDA**



Referências Bancárias

BANCO DO BRASIL S/A

Rua Coelho Neto, 35

Rio do Sul – Santa Catarina

Agência: 0276-3

Conta Corrente nº: 30.926-5

Fone: +55 47 3521-2333

Fotos equipamentos



Figura 1 - Transportador Correia 30''



Figura 2 - Transportador Correia 36''



Figura 3 - Linha Classificação Tábuas



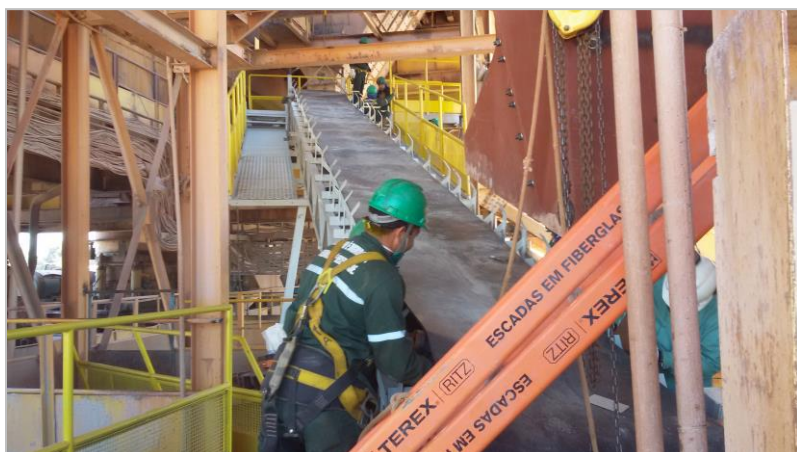

Figura 4 - Gradeador Automático Tábuas



Figura 5 - Calderaria



Figura 6 - Usinagem